PRENTÞJÓNUSTA
TUNNAN
tunnan@tunnan.is
Sími: 467 - 1288

TUNNAN
www.tunnan.is

42. tbl. 38. árg. 25. nóvember 2026

Fjallabyggð
Bóka- og héraðsskjalasafn

BÓKASAFN FJALLABYGGÐAR



Bókatíðindi

Bókasafn Fjallabyggðar er með bókatíðindi á bókasöfnum Fjallabyggðar. Þeir sem vilja fá þau geta sótt frítt á bókasöfnin.

Opnunartími Siglufirði:

Opið milli kl. 13:00 - 17:00 alla virka daga.

Opnunartími Ólafsfirði:

Opið milli kl. 13:00 - 17:00 alla virka daga.

OPIÐ

Miðvikudagur : 16-22
Fimmtudagur : 16-23
Föstudagur : 14-23
Laugardagur : 13-23
Sunnudagur : 13-21

Happy Hour alla Miðvikudaga frá 16-18

Segull 67

VETRAR OPNUN
Allskonar skemmtilegt í gangi
Fylgdust með og komdu í heimsókn

Segull 67



IÐJA DAGÞJÓNUSTA- Minnum á friðarkertin.
Eru seld hjá Olís (bensínstöð) og SR- byggingarvöruverslun.

Miðvikudagur 25. nóv.
13.00 Fréttir (með táknmálstúlkun)
13.30 Heimaleikfimi 13.40 Kastljós
14.05 Gettu betur 2002 –
15.05 Kæra dagbók (8:8)
15.35 Okkar á milli – Grímur Atlason
16.05 Manstu gamla daga? – Ljóðin við lögin (13:16)
17.00 Innlit til arkitekta – Hans Mur
17.30 KrakkaRÚV
18.20 Krakkafréttir (með táknmálstúl
18.25 Íslþjóðin með Ragnhildi Steinunni – Ásgeir Trausti (5:6)
18.52 Vikinglottó (47:52)
19.00 Fréttir Íþróttir 19.35 Veður
19.45 Kastljós 20.15 Kiljan



21.10 Fjölskyldur eins og okkar



22.05 Afskekktasti veitingastaður he
23.35 Carmenrúllur III (6:9)

23.55 Dag-lok.

Fimmtud. 26. nóv.
13.00 Fréttir (með táknmálstúlkun)
13.30 Heimaleikfimi 13.40 Kastljós
14.05 Gettu betur 2002
15.20 Upp til agna (3:4)
16.20 Á mörkum hins byggilega hei
17.00 Landinn (9:29)
17.30 KrakkaRÚV (160:200)
18.20 Krakkafréttir (með táknmálstúl
18.25 Orðbragð II (6:6)
19.00 Fréttir Íþróttir 19.35 Veður
19.45 Kastljós 20.15 Miðstöðin



20.45 Duldir hæfileikar



21.30 Vítavert gáleysi II (1:5)
22.20 Fleiri pabbahelgar
23.20 Brúðkaupsveislan (2:8)
23.50 Kveikur
00.20 Dag-lok.

Föstudagur 27. nóv.
13.00 Fréttir (með táknmálstúlkun)
13.25 Heimaleikfimi (2:15)
13.35 Kastljós
14.00 Gettu betur 2003 –
14.55 Líkamsvirðingarbyltingin (3:3)
15.25 Pricebræður: Þakkargjörð
16.00 Duldir hæfileikar (1:9)
17.00 Miðstöðin
17.30 KrakkaRÚV
18.50 Lag dagsins – Jóhanna Guðrún Jónsdóttir - Ég heyri svo vel (31:163)
19.00 Fréttir
19.30 Íþróttir (226:260)
19.35 Veður
19.45 Laundóttirin II



20.20 Vikan með Gísla Marteini
21.30 Með paradís að baki III

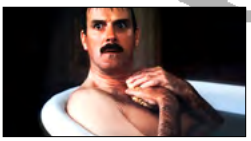

22.30 Stundvísi
00.05 Sophie-Ellis Bextor á tónleikum
01.00 Dag-lok.

Laugardagur 28. nóv.
07.00 KrakkaRÚV (172:200)
10.00 Ævar vísindamaður III – Hávísindalegt flöskuskeyti (8:9)
10.30 Vikan með Gísla Marteini
11.35 Svona er lífið (1:4)
12.15 Smáborgarasýn Frímanns
12.30 Landinn (9:29)
13.00 Fréttir (með táknmálstúlkun)
13.30 Riða
14.25 Edda - engum lík (3:4)
15.00 Matur með Kiru
15.30 Hálft herbergi og eldhús



16.05 Svíþjóð - Ísland
17.50 Örlæti
18.05 Poppkorn-saganá bak myndb
18.30 Krautz á Seltjarnarnesi
18.52 Lottó (48:52)
19.00 Fréttir Íþróttir 19.35 Veður

RÚV



19.45 Landsleikarnir
20.35 The Mercy 22.15 Uglur
23.45 Vera
01.30 Dag-lok.

Sunnudagur 29. nóv.
07.00 KrakkaRÚV (173:200)
11.15 Landsleikarnir
12.05 Ljósmóðirin
13.00 Fréttir (með táknmálstúlkun)
13.20 Heimilistónajól
13.45 Kiljan
14.35 Jólaminningar
14.50 Hljóðriti í hálfa öld
15.35 Stofan



15.50 Tyrkland – Ísland (Undankeppni HM karla í körfubolta)
17.45 Stofan
18.05 Landakort – Björgunarhundar
18.10 KrakkaRÚV (53:100)
18.50 Lag dagsins – Inspector Spacetime - Dansa og Bánsa
19.00 Fréttir Íþróttir 19.35 Veður
19.45 Landinn



20.15 Svona er lífið (Bára Magnúsdóttir)



21.00 Forboðin ást (1:4) (Trespasses)



21.50 Vitrunin
00.30 Dag-lok.

Mánudagur 30. nóv.
13.00 Fréttir með táknmálstúl
13.20 Heimaleikfimi (3:15)
13.30 Gettu betur 2003
14.35 Af fingrum fram IV – Hörður Torfason (2:17)
15.20 Tobias og sætabrauðið (4:6)
16.05 Thorvaldsen á Íslandi
16.40 Myndasögur (7:10)
17.00 Heilabrot (3:10)
17.30 KrakkaRÚV
18.13 Lundaklettur (17:39)
18.20 Krakkafréttir (með táknmálstú
18.25 Basl er búskapur (3:11)
19.00 Fréttir Íþróttir 19.35 Veður
19.45 Kastljós 20.15 Silfrið



21.05 Frá París til Istanbúl með Sue
21.50 Kuldatíð



22.45 Að baki hvers manns II (1:8)
23.15 Stríð á norðurslóðum II
00.30 Dag-lok.

Þriðjudagur 1. des.

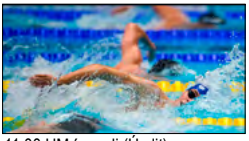

11.00 HM í sundi (Úrslit)
13.20 Fréttir (með táknmálstúlkun)
13.50 Kastljós
14.15 Silfrið
15.00 Jólaminningar – Stundin 1975
15.15 Tímaflakkið II
15.45 Systraslagur - Saga kvennalandsliðsins
16.25 Stofan
16.50 Portúgal - Ísland
19.00 Fréttir Íþróttir 19.35 Veður
19.45 Kastljós
20.15 Upptakturinn
21.30 Réttarhöldin II



22.30 Mærsk-veldið
23.30 Bróðir minn (2:4)
00.15 Dag-lok

SKILAFRESTUR FYRIR AUGLÝSINGAR Í TUNNUNA. FYRIR KL. 10.00 Á ÞRIÐJUDÖGUM.

Fjallabyggð

AÐVENTU & JÓLADAGSKRÁ

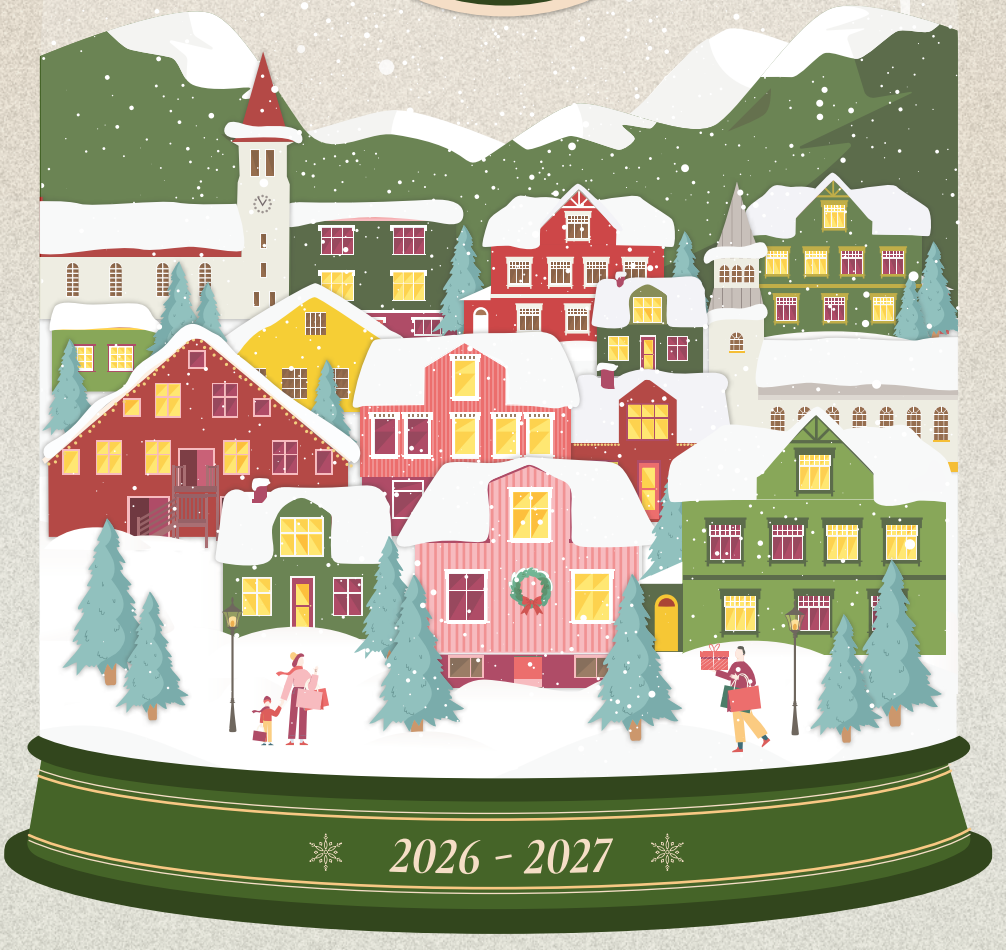

2026 - 2027

26. nóvember

fimmtudagur

20:00 **Kveikt verður á jólatré og leiðis-krossum í Ólafsfjarðarkirkjugarði**

Félagar í Rótarýklúbbnum stjórna athöfninni og er dagskráin hefðbundin. Bæjarbúar og gestir eru hvattir til að fjölmenna

29. nóvember

1. sunnudagur í aðventu

16:00 **Jólastemning við Ráðhústorgið á Siglufirði**

Ljósin tendruð á jólatrénu
Jólasveinar, söngur og gleði

3. desember

fimmtudagur

21:00 **Jólakvöld með Karlakórnum**
Opin æfing þar sem gestir geta komið í tónskólann á Siglufirði og hlustað á vel valin jólalög

Opið til 22:00 **Jólakvöld á Siglufirði**
Lengri opnun verslana
Jólastemning, jólatilboð og léttar veigar

4. desember

föstudagur

18:30 Tjarnarborg
Ljósin tendruð á jólatrénu,
jólasveinar, söngur og gleði

19:30 Miðbær Ólafsfjarðar
Jólakvöld - Jólastemning í miðbænum
Skemmtileg jólastemning í miðbæ Ólafsfjarðar, sölubásar og lifandi tónlist

Árlegi jólamarkaðurinn í Menningarhúsinu Tjarnarborg

5. desember

laugardagur

12:00-16:00 **Basar í Brimsölum**

14:00-17:00 **BINGÓ!**
Hollvinafélag HSN í Fjallabyggð stendur fyrir aðventu bingói í Tjarnarborg

20:00 Ólafsfjarðarkirkja - **Þegar jólin koma! Svavar Knútur og Ólöf**

21:00 **Jól og annað vesen!**
Uppistand á Segli 67 Brugghúsi

6. desember

2. sunnudagur í aðventu

10:00-14:00 Hátíðar kirkjuskóli í Siglufjarðarkirkju

14:00 **Aðventuhátíð Hornbrekku**

14:00 **Ráðhússalur. Bókakynning og upplestur**
úr Lísu og Líó - stelpan og geimrefurinn. Siglfirska bókaútgáfan Mannkennd gefur út sína fyrstu barnabók í samstarfi við Einhverfusamtökin

16:00 **Tjarnarborg. Bókakynning og upplestur**
úr Lísu og Líó - stelpan og geimrefurinn. Siglfirska bókaútgáfan Mannkennd gefur út sína fyrstu barnabók í samstarfi við Einhverfusamtökin

17:00-18:30 **Sameiginleg aðventuhátíð í Siglufjarðarkirkju**



10. desember

fimmtudagur

20:00 **Jólatónleikar**
Siglufjarðarkirkja
Kvennakórinn Hytturnar

13. desember

3. sunnudagur í aðventu

14:00-16:00 **Aðventustund**
í Skógræktinni á Siglufirði

Skíðafélögin í Fjallabyggð SSS og SÓ bjóða í aðventustemningu í skógræktinni, heitt kakó og piparkökur
Hver veit hvort að jólasveinar sjáist á sveimi.

23. desember

Þorláksmessa

20:00 **Helgistund með jólatónum Þorláksmessukvöld í Ólafsfjarðarkirkju**

18:00-20:00 Bögglamóttaka KF
Kiwanishúsinu á Siglufirði

24. desember

aðfangadagur

17:00-18:00 Siglufjarðarkirkja
Aftansöngur jóla

25. desember

jóladagur

13:00 **Hátíðarguðþjónusta**
á Hornbrekku

26. desember

annar í jólum

14:00 **Jólaball KF** í Tjarnarborg

16:00 **Jólaball Kiwanis**
haldið á Kaffi Rauðku

29. desember

þriðjudagur

13:00 Sjómannafélag Ólafsfjarðar
Aðalfundur félagsins í Tjarnarborg

20:00 **Íþróttamaður ársins 2026 í Fjallabyggð**
Útnefningarhátíð í Tjarnarborg

31. desember

gamlársdagur

20:00 **Áramótabrenna KF**
á Ólafsfirði við Ósbrekkusand

20:30 **Flugeldasýning**
Björgunarsveitin Tindur í Ólafsfirði

20:30 **Áramótabrenna KF**
á Siglufirði sunnan við RARIK

21:00 **Flugeldasýning Stráka**
á Siglufirði

6. janúar 2027

miðvikudagur

18:00 **Þrettándagleði á Siglufirði**
Blysför frá Ráðhústorginu að brennu

20:00 **Barnaskemmtun Kiwanis (grímuball)**
á Kaffi Rauðku fyrir alla fjölskylduna



Íþróttamiðstöð Fjallabyggðar
Opnunartímar um jól og áramót

Ólafsfjörður

Aðfangadagur	09:00 - 11:00
Jóladagur	LOKAÐ
Annar í jólum	10:00 - 14:00
Gamlársdagur	09:00 - 11:00
Nýársdagur	LOKAÐ

Siglufjörður

Aðfangadagur	09:00 - 11:00
Jóladagur	LOKAÐ
Annar í jólum	10:00 - 14:00
Gamlársdagur	09:00 - 11:00
Nýársdagur	LOKAÐ

Gledilega hátíð

Hedinsfjordur.is

Ókeypis verður að senda
jóla- og áramótakveðjur fyrir íbúa
og fyrirtæki í Fjallabyggð í desember.

Jólaviðtöl birtast á vefnum í desember,
áhugasamir mega hafa samband við
magnus@hedinsfjordur.is

Vinnustofa Abbýar
Ný sýning og fallegt handverk

Opnunartími

27. nóv föstudagur	Vinnustofa 15-17
28. nóv laugardagur	Vinnustofa 15-17
4. des föstudagur	Jólamarkaður í Tjarnarborg
5. des laugardagur	Vinnustofan 15-17
11. des föstudagur	Vinnustofa 15-17
12. des laugardagur	Freyjulundur
18. des föstudagur	Vinnustofa 15-17
19. des laugardagur	Vinnustofa 15-17
Þorláksmessa	Vinnustofa 15-17

BÖGGVISBRAUÐ



Lífræn súrdeigsbrauð úr viðarhitaða steinofninum á Böggvisstöðum í Svarfaðardal.

Fylgjast með:Facebook/Böggvisbrauð, síma: 692-4754.

Lenovo IdeaCentre AIO

er sambyggð tölva og 27 tommu skjár

Stílhrein og falleg hönnun sem gerir hana tilvalda til notkunar heima við.
Intel örgjörvi, bjartur skjár og Windows 11 stýrikerfi á íslensku.
Þráðlaust lyklaborð og mús fylgja.
Tilvalin til að uppfæra gömlu heimilistölvuna.
Innifalið í verði er að færa gögn úr gömlu vélinni og setja upp eins þægilegt og best er fyrir notendur.



Verð kr. 199.000.- ***Sími: 467-1288***

PRENTÞJÓNUSTA TUNNAN PRENTUN ÚTGÁFA OG PAPPÍRSSALA

Canon PIXMA TS705a
A4 bleksprautuprentari með
Wi-Fi og 350 blaða skúffu
kr. 16.000,-

Canon

TUNNAN
S:467-1288



Canon



Ódýrasta Canon
blekið í Fjallabyggð
3.000 kr. XL

TUNNAN
S: 467-1288
albert@tunnan.is

SJOPPAN MÍN Opið alla daga: 11-13 og 17-22

KJÖRBÚÐIN

VERSLUN Í HEIMABYGGÐ



Coca Cola
með og án sykurs, 1L.
~~298 kr. stk.~~
129 kr/stk



Bayonne skinka
Bara Matur
~~2.399 kr. kg.~~
1.559 kr/kg



Klementínur
Kassi 2,3 kg
~~1.399 kr. pk.~~
899 kr/pk



Tomahawk steik
Kjötborðið, Premium naut
~~6.399 kr. kg.~~
4.399 kr/kg



Confit andaleggir
Franskir, 4stk
~~5.399 kr. pk.~~
3.699 kr/pk



Sænsk skinka
Bara Matur
~~2.499 kr. kg.~~
1.559 kr/kg



Kalkúnabringur
Erlendar
~~3.499 kr. kg.~~
2.398 kr/kg



Grafinn og reyktur lax
Filleter, 120g
~~999 kr. stk.~~
799 kr/stk



Kjötréttir 1 kg
5 teg, Matarbúrið
Tilboðsverð



Hamborgarhryggur
með beini,
~~2.699 kr. kg.~~
1.889 kr/kg

Tilboðin gilda 26. nóv. - 13. des.